BŪVPROJEKTA ĢENERĀLPLĀNS
M 1:250

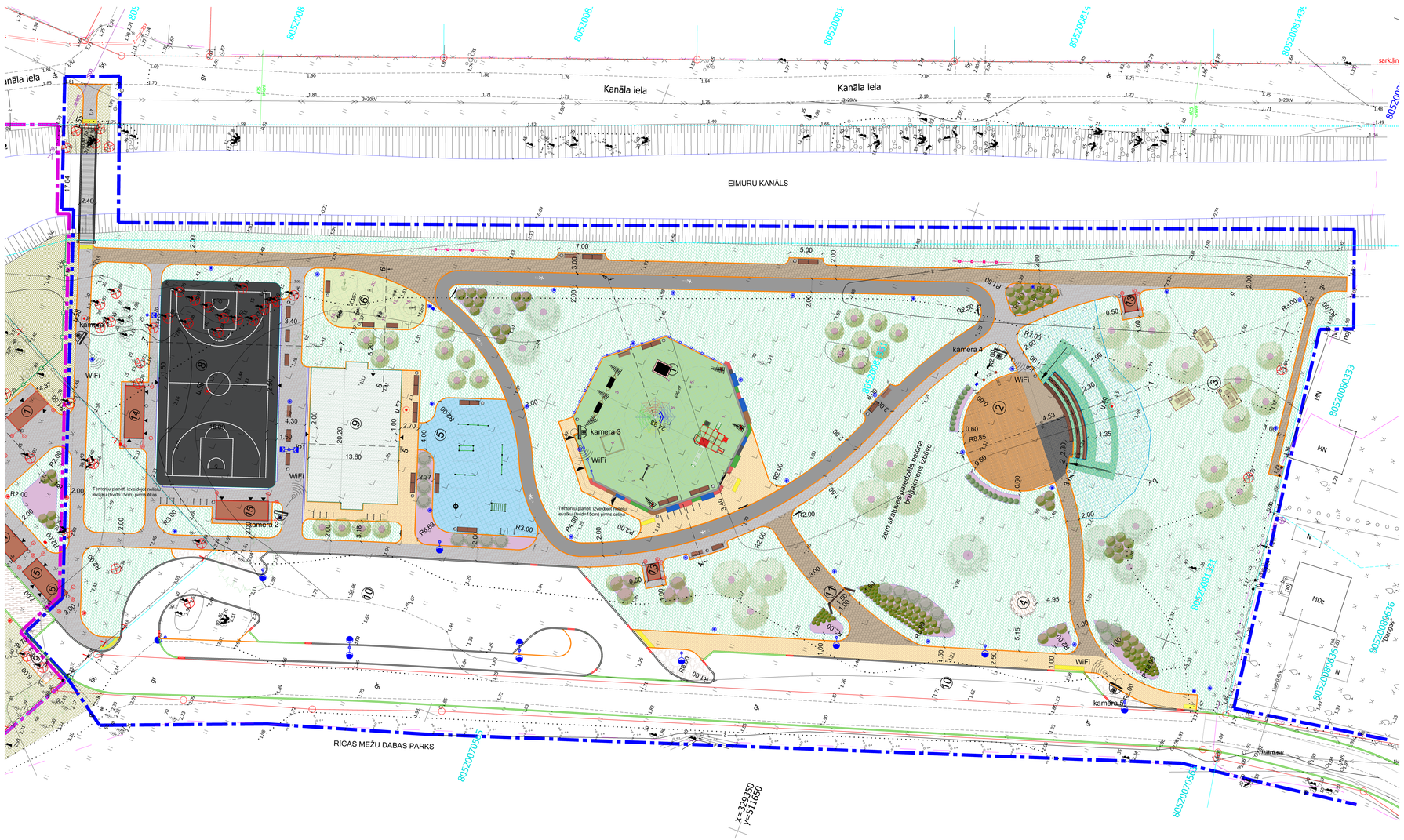

ĢENERĀLPLĀNA PIEZĪMES:

1. Izmēri un augstumi dotі metros;
2. Augstumi doti Latvijas normālā augstumu sistēmā (LAS-2000,5);
3. Izbūvējot pieslēgumus, jāpieslēdzas pie esošajām augstuma atzīmēm, ja projektā nav norādīts savādāk;
4. Projekta līnijas augstumi precizējami būvniecības laikā;
5. Būvdarbu laikā ievērot pazemes un virszemes komunikāciju aizsardzības noteikumus un, ja nepieciešams, paredzēt to papildus aizsardzību;
6. Ja būvniecības rezultātā tiek traucēti inženierkomunikāciju darbību, tad būvuzņēmējam jāparedz bojāto posmu nomaiņa turpmākai pilnvērtīgai inženiersistēmu darbībai;
7. Visas atkāpes no projekta risinājumiem, kā arī celtniecības gaitā nepieciešamās papildus risinājumus, saviļņotāju, pirms darbu uzsākšanas un pasūtījumu veikšanas, saskaņot ar būvprojekta autoru;
8. Visas atsauces uz ekārtu, materiālu un izstrādājumu izgatavotāju firmām, kuras norādītas projektā, lieciņa tikai par šo izstrādājumu un ekārtu kvalitātes un apkalpošanas līmeni. Norādīto ekārtu un materiālu nomaiņa ir iespējama ar ekvivalentām vai labākām iekārtām un materiāliem;
9. Projektēto inženiertīklu risinājumus un inženiertīklu piesaistes skaitli attiecīgo inženiertīklu īpašnieki var precizēt projektēšanas gaitā;
10. Projektējamos inženiertīklus skatīt Savietotu projektējamo inženiertīklu plānā GP-2;
11. Pirms zemes darbiem veikt kontrolmērījumus dabā;
12. Mazo arhitektūras formu parametrus ierīkot vienādus ar ieseguma ierīkošanu. Visus kokmateriālus, kas tiek pakļauti mitruma iedarbībai nepieciešams impregnēt, ja vien tie ražošanas laikā jau nav apstrādāti ar antiseptīkiem;
13. Grunts sablīvējuma kritēriji projektēto ieseguma izbūves grunts kārtās vai ēkembu pamatos nedrīkst būt mazāks par 98% no Proktora blīvuma;
14. Būvgrunts, izrakšās nederīgās grunts izvešanas vieta precizējama saziņoties ar būvuzņēmēju būvniecības laikā, iepriekš veicot saskaņojumu ar Pašvaldību;
15. Teritorijas sadāsas plānus, risinājumus un pasaites skatīt attiecīgās sacalas lapās TS-1, TS-2, TS-3, TS-4, TS-5, TS-6, TS-7, TS-8, TS-9, TS-10, TS-11, TS-12, TS-13, TS-14, TS-15, TS-16, TS-17, TS-18, TS-19, TS-20;
16. Pirms augšējās augsnes ieklāšanas apstādījumu un zāliena zonās, tā papildināma ar organisko mēslojumu - kompostu (uz 100 m² pievienojamas ~11 komposta) un minerālo mēslojumu - kālija hloridu (0.5 kg uz 100 m²) un superfosfātu (1 kg uz 100 m²);
17. Zāliena izsējas norma 3 kg/100m². Zālienu atjaunojams vietās, kur tiek veikti būvniecības darbi;
18. Materiālu daudzumi tiek aprēķināti pēc plāna, neievērojot projektētā reljefa celļu un brauktuvju slīpumus. Sastādot izmaksu aprēķinu materiāliem - ņemt vērā izbūves slīpumu;
19. Materiāla daudzumu precizēt būvniecības laikā.

ĢENERĀLPLĀNA LAPU IZKĀRTOJUMA SHĒMA

TERITORIJAS TEHNISKI EKONOMISKIE RĀDĪTĀJI PARKA ZONAI

Nr.p.k.	NOSAUKUMS	PLATĪBA, m²	% NO PROJEKTĒJAMĀS TERITORIJAS PLATĪBAS
1.	PROJ. TERITORIJAS KOPĒJĀ PLATĪBA	**12 471.00**	100 %
	proj. teritorijas platība (kad.Nr. 80520081331)	**11 750.00**	94.20 %
	proj. teritorijas platība (kad.Nr. 80520081208)	**566.00**	4.6 %
	proj. teritorijas platība (kad.Nr. 80520081387)	**40.00**	0.3 %
	proj. teritorijas platība (kad.Nr. 80520081476)	**28.00**	0.2 %
	proj. teritorijas platība (kad.Nr. 80520081447)	**87.00**	0.7 %
2.	TERITORIJAS LABIEKĀRTOJUMĀ PLATĪBA	**12 141.20**	97.4 %
	zāliens	**6052.00**	
	apstādījums	**278.00**	
	karstā asfalta seguma stāvlaukumam	**1270.00**	
	karstā asfalta seguma mutīlaukumam un skrituļdārzam ņēm	**975.00**	
	brugāmkmens seguma	**2234.00**	
	laukakmeņu seguma	**70.00**	
	mutīcas seguma	**147.00**	
	koka dēļu seguma	**91.00**	
	gumijas seguma	**765.00**	
	mākslīgā zāliena seguma	**273.00**	
	modulāta āka	**58.20**	
3.	APBŪVES BLĪVUMS		0.5 %
4.	BRĪVA ZAĻĀ TERITORIJA		89.3 %
5.	AUTO STĀVVIETU SKAITS	**49 gab.***	
6.	VELOSIPĒŠU NOVIETNES	**34 gab.**	
7.	KOKA LAIPA (TAKA-1)	**628.50**	
8.	KOKA LAIPA (TAKA-2)	**291.65**	

* 3 no autostāvvietām paredzētas invalīdiem, 3 - ģimenes stāvvietas

PIEŅEMTIE APZĪMĒJUMI

APZĪMĒJUMS	NOSAUKUMS
	ESOŠŠ SAGLABĀJAMS LAPU KOKS
	ESOŠŠ SAGLABĀJAMS SKUJU KOKS
	PROJ. LAPU KOKAUGS
	PROJ. SKUJU KOKAUGS
	PROJ. ZĀLIENS
	PROJ. ATJAUNOJAMS ZĀLIENS
	PROJ. PRAĻĀ,EVDA ZĀLIENS
	PROJ. APSTĀDĀJUMI (mulčēta zemsedze)
	PROJ. SALMU KOKOSA PAKLĀJS
	PROJ. KARSTĀ ASFALTA SEGUMS(segums skritulošlaiva)
	PROJ. KARSTĀ ASFALTA SEGUMS (multifunkcionālajam laukumu)
	PROJ. BETONA BRUGĀMMENS (brūna ar melnu joslu gar malu)
	PROJ. BETONA BRUGĀMMENS (melna ar brūnu joslu gar malu)
	PROJ. BETONA BRUGĀMMENS (sakandīnāvu mozaīka)
	PROJ. BETONA BRUGĀMMENS (brūns-70%, melns-30%)
	PROJ. BETONA BRUGĀMMENS (melns-70%, brūns-30%)
	PROJ. TAKTILAS BRUĢIS (zīmēšana)
	PROJ. LAUKAKMEŅU BRUĢAMMENS
	PROJ. ĢUMIJAS SEGUMS (bērnu laukumam)
	PROJ. ĢUMIJAS SEGUMS (vingrošanas laukumam)
	PROJ. MIĻĶAĢS SEGUMS SENIORU LAUKUMAM
	PROJ. MAKSLĪGAIS ZĀLIENS MINI-PITCH LAUKUMAM
	PROJ. ŠĶEMBJU SEGUMS BRAUKTUVĒ
	PROJ. KOKA DĒĻU SEGUMS DEJU VRSMAI
	PROJ. ŽOGS
	PROJ. ZEMAIS ŽOGS
	PROJ. NOROBEŽUOŠĀ MARGA
	PROJ. LIETUS ŪDENS IZŅEMŠANAS SISTĒMA
	URBUMA VIETA
	PROJ. BETONA IETVES APMALE
	PROJ. BETONA BRAUKTUVES APMALE
	PROJ. BETONA BRAUKTUVES APMALE (zemā)
	PROJ. BETONA BRAUKTUVES APMALE (augšā)
	PROJ. JĀPREGSĒTA KOKA APMALE
	PROJ. ELASTĪGA PLASTMASAS APMALE
	DEMONTĒJAMIE APZĪMJI
	IZŅĒMTAMS KOKAUGS
	PROJ. MODULĀRĀ
	PROJ. SOLS
	PROJ. ARKRITTAJI URNA
	PROJ. VELOSTATĪVS
	PROJ. LIETUS ŪDENS SAVĀCĒJAKA
	PROJ. NORĀDES ZĪMI UZ ĀTRUTĀS OBJEKTIEM
	PROJ. NORĀDES ZĪMI PIE ATPŪTAS OBJEKTIEM
	PROJ. INFORMĀCIJAS ZĪMI
	PROJ. IEEJAS "VĀRTI" PARKĀ
	PROJ. IEEJAS VĀRTI ROTAĻU LAUKUMĀ
	PROJ. IEEJAS NORĀDE UZ PASTAIGU TAKU
	PROJ. PINKNĀKA GALDI AR SOLIEM
	PROJ. APGAISMES KERMENI
	PROJ. VIDEONOVĒROŠANAS KAMERA

EKSPLIKĀCIJA PARKA ZONAS PROJEKTAM

N.p.k.	NOSAUKUMS
1	BĒRNIEM ROTAĻU LAUKUMS
2	DAUDZFUNKCIONĀLAIS LAUKUMS AR AMFITEĀTRI
3	PIKNIKA VIETAS
4	JĀGUNSKURA VIETA
5	AKTĪVAIS ATPŪTAS LAUKUMS
6	AKTĪVAIS ATPŪTAS LAUKUMS
8	MULTIFUNKCIONĀLAIS LAUKUMS
9	MINI-PITCH FUTBOLA LAUKUMS (13.9X21.6)
10	AUTOSTĀVVIETAS
11	GALVENIE VĀRTI
13	SAUSĀ TUALETE
14	ĢĒRBTUVES AR DUŠĀM UN TUALETI
15	ĢĒRBTUVES AR DUŠĀM UN TUALETI (piemērota cilvēkiem ar īpašiem traucējumiem)

PROJEKTĒŠANAS ROBEŽAS

APZĪMĒJUMS PLĀNĀ	PROJEKTĒŠANAS KĀRTAS
	PARKA ZONAS PROJEKTA ROBEŽA
	SAIMNIECĪBAS ZONAS PROJEKTA ROBEŽA

ESOŠO INŽENIERKOMUNIKĀCIJU APZĪMĒJUMI

APZĪMĒJUMS	NOSAUKUMS
	6–20 kV vidsprieguma elektrolīnija
	0,4 kV zemsprieguma elektrokabelis
	Sadzīves kanalizācijas pašteces cauruvads
	Pazemes ūdensvads

Pasūtītājs: Carnikavas novada pašvaldība, Stacijas iela 5, Carnikava, Carnikavas novads, LV- 2163			Objekts: "Karitsona parka" sporta, atpūtas un stāvlaukuma zona, Āķīšu ielas rekonstrukcija
	Paraksts	Datums	Adrese: "Dāņgu mežs", Carnikavas novads
Biv.proj. vad. Dīdzis Dāle		08.08.2016	
GP sad. vadītāja Dīdzis Dāle		08.08.2016	Lapas nosaukums:
GP sad. vadītāja Mārcis Grīeznis		08.08.2016	BŪVPROJEKTA GENERĀLPLĀNS (6., 7. kārta)
Izstrādāja Zane Grava		08.08.2016	

Atbildīgais projektētājs:
SIA "BM Projekts", Vērši iela 12-47, Tīraina, Mārupes novads, LV-2163 Tālr. +371 29762257

SIA "BM Projekts" Ziņojumiem saistošā ir autortiesību likumu

Līguma nr.: 02-14.6/15/106
Arhīva nr.: 02-14.6/15/106
Mērogs: 1:250

Stadija	Lapas	Ras. Nr.
BP	2/8	GP-f.1